



Elektronická fakturace OTE

Po celý rok 2007 vystavuje naše společnost faktury-daňové doklady za vypořádání trhu s elektřinou a pevné ceny (dle platného cenového rozhodnutí ERÚ) spolu s tištěnou podobou také v podobě elektronické. Od května 2007 jsou naše elektronické doklady opatřeny zaručeným elektronickým podpisem, resp. kvalifikovaným systémovým certifikátem podle zákona č. 227/2000Sb., o elektronickém podpisu. Tím jsou splněny všechny náležitosti daňového dokladu vystaveného v elektronické podobě podle § 26 odst. 4 zákona č. 235/2004 Sb., o dani z přidané hodnoty a podle §17 odst. 5 zákona č. 261/2007 Sb., o stabilizaci veřejných rozpočtů. Přikládáme krátký návod na ověření elektronického podpisu našich faktur. V případě dotazů se obraťte na p. Ivánka (e-mail: mivanek@ote-cr.cz, tel. 296 579 195).

Faktury ve formátu PDF jsou v souladu s článkem č. 1.4.7 Obchodních podmínek zasílány na e-mail pro komunikaci, popř. na e-mailové adresy, které jste nám zadali. Máte-li zájem o provedení změn v seznamu adres pro účely elektronické fakturace OTE, oznamte nám to na e-mail asevcikova@ote-cr.cz (kontaktní osoba – pí. Ševčíková, tel. 296 579 171).

Faktury za vypořádání trhu s elektřinou a pevné ceny za měsíc leden 2008 a dále již budeme rozesílat pouze elektronicky e-mailem a nikoli poštou v tištěné podobě. Tyto doklady lze samostatně uložit mimo e-mailovou zprávu na paměťové medium a archivovat po nezbytnou dobu pro případnou kontrolu kompetentních úřadů. Elektronický podpis zaručuje autenticitu a neporušenost dokladu. Věříme, že Vaše vnitřní systémy jsou na novou formu komunikace dat připraveny, přesto v případě problémů s příjmem a čtením našich elektronických faktur se obraťte na výše uvedené kontakty a my vyvineme maximální úsilí k oboustranné spokojenosti.

Jsme připraveni také přijímat Vámi vystavené daňové doklady v elektronické podobě za předpokladu, že budou splňovat náležitosti podle § 26 odst. 4 zákona č. 235/2004 Sb., o dani z přidané hodnoty a podle § 17 odst. 5 zákona č. 261/2007 Sb., o stabilizaci veřejných rozpočtů. Pro zasílání elektronických faktur využijte naši emailovou adresu elfa@ote-cr.cz (kontaktní osoba – pí. Kopecká, tel. 296 579 203).

Děkujeme Vám za spolupráci při rozvoji a uplatňování nové technologie fakturace, na níž jsme již zaznamenali od většiny uživatelů pozitivní ohlasy. Získané zkušenosti jsme využili pro přípravu elektronické fakturace mezi distributory a obchodníky, kterou máme společně za úkol uplatnit podle vyhlášky o pravidlech trhu ve druhém pololetí roku 2008.

Návod na ověření elektronického podpisu OTE

Otevřete si soubor s fakturou OTE, který je přílohou emailu odeslaného z adresy fakturace@ote-cr.cz.

Ve spodní části první stránky PDF dokumentu faktury naleznete ikonku „Elektronický podpis“.

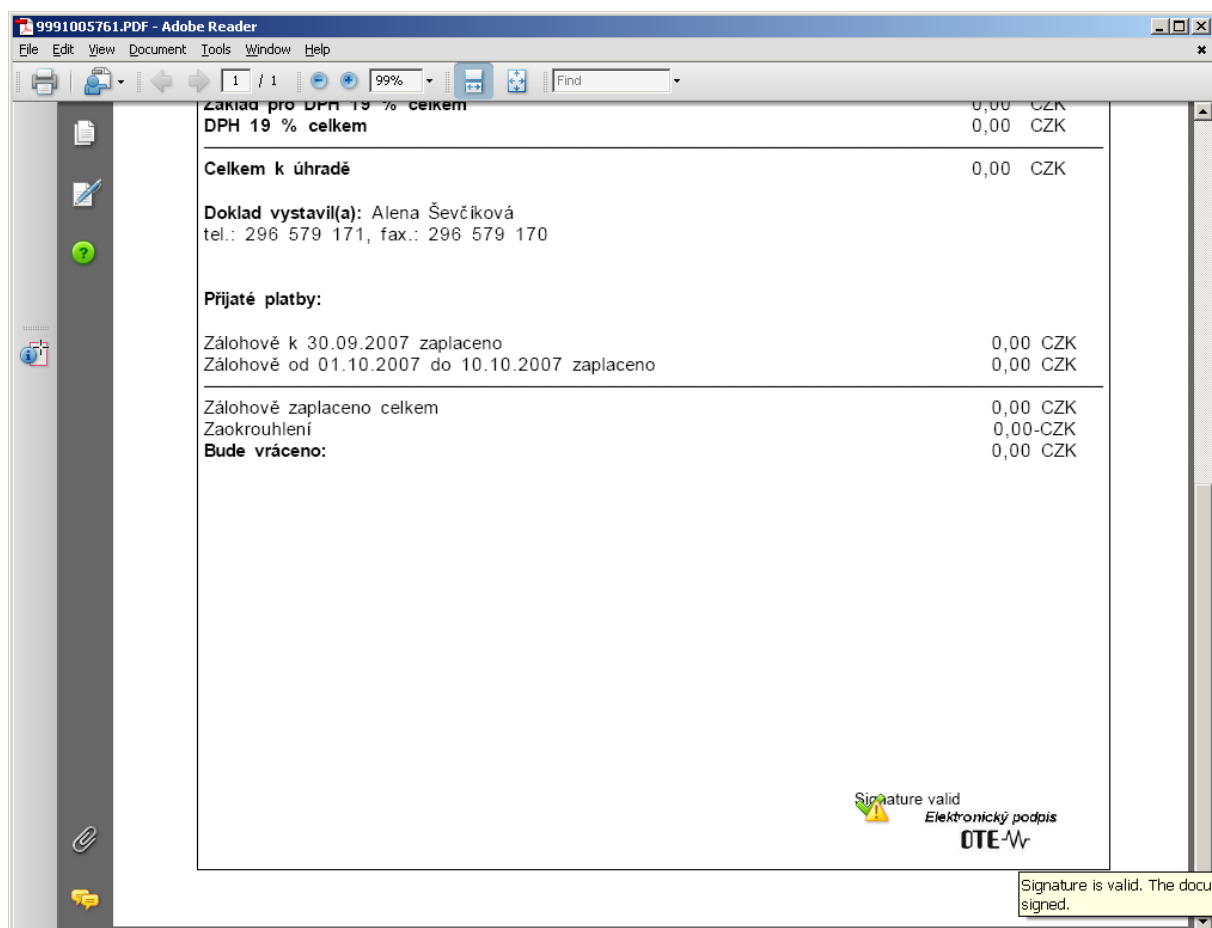

Poklepáním na tuto ikonku se otevře okno, ve kterém zvolíte „Signature properties“ (resp. Vlastnosti podpisu/certifikátu)

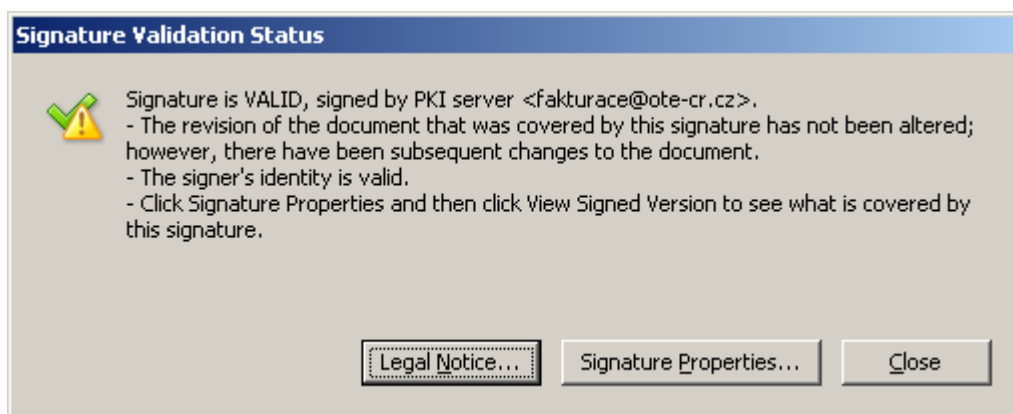

V dalším okně zvolíte položku „Show Certificate“ (resp. Zobrazit certifikát)

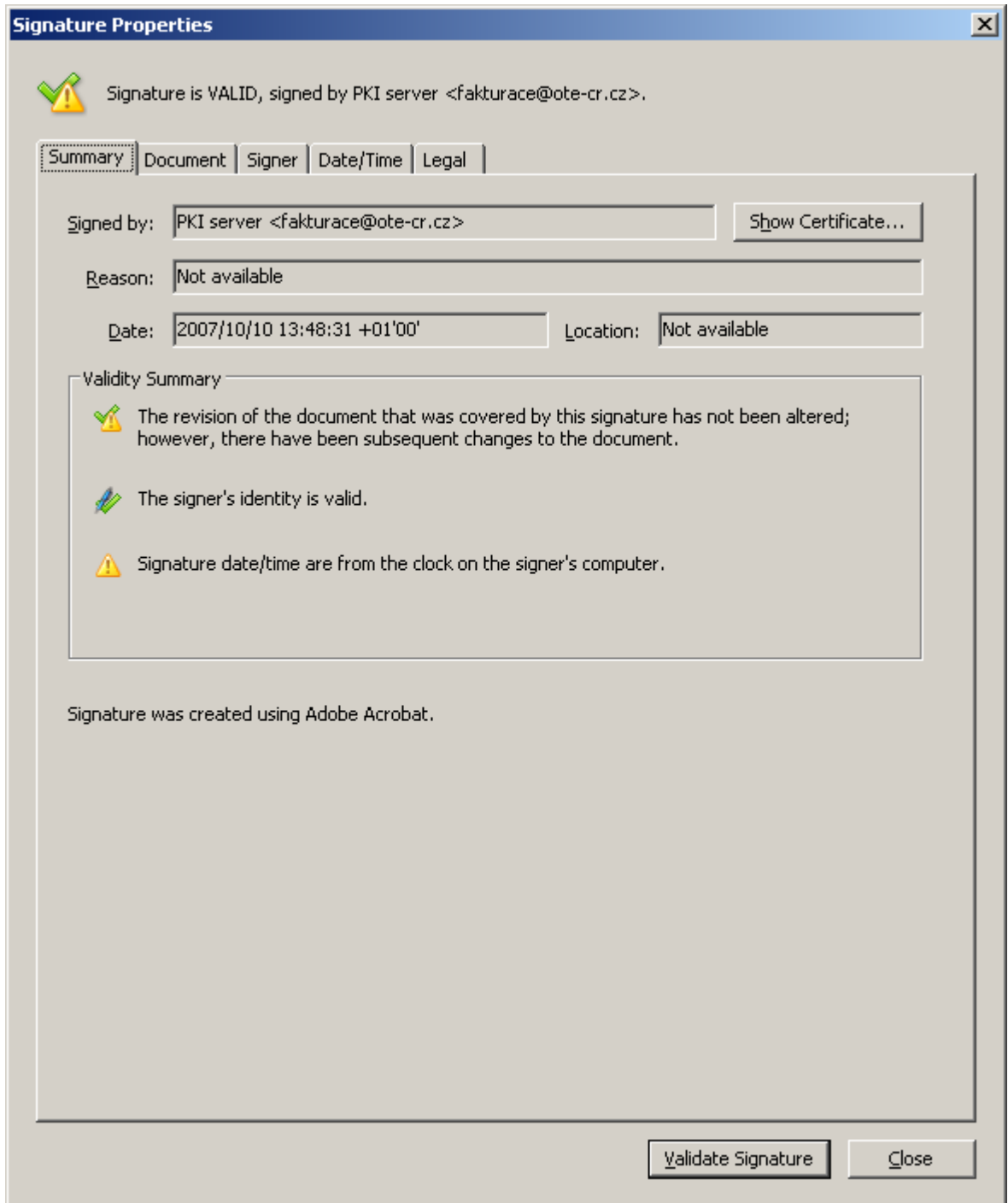

Zde již vidíte, pro jaký subjekt byl certifikát vydán a která autorita jej vydala.

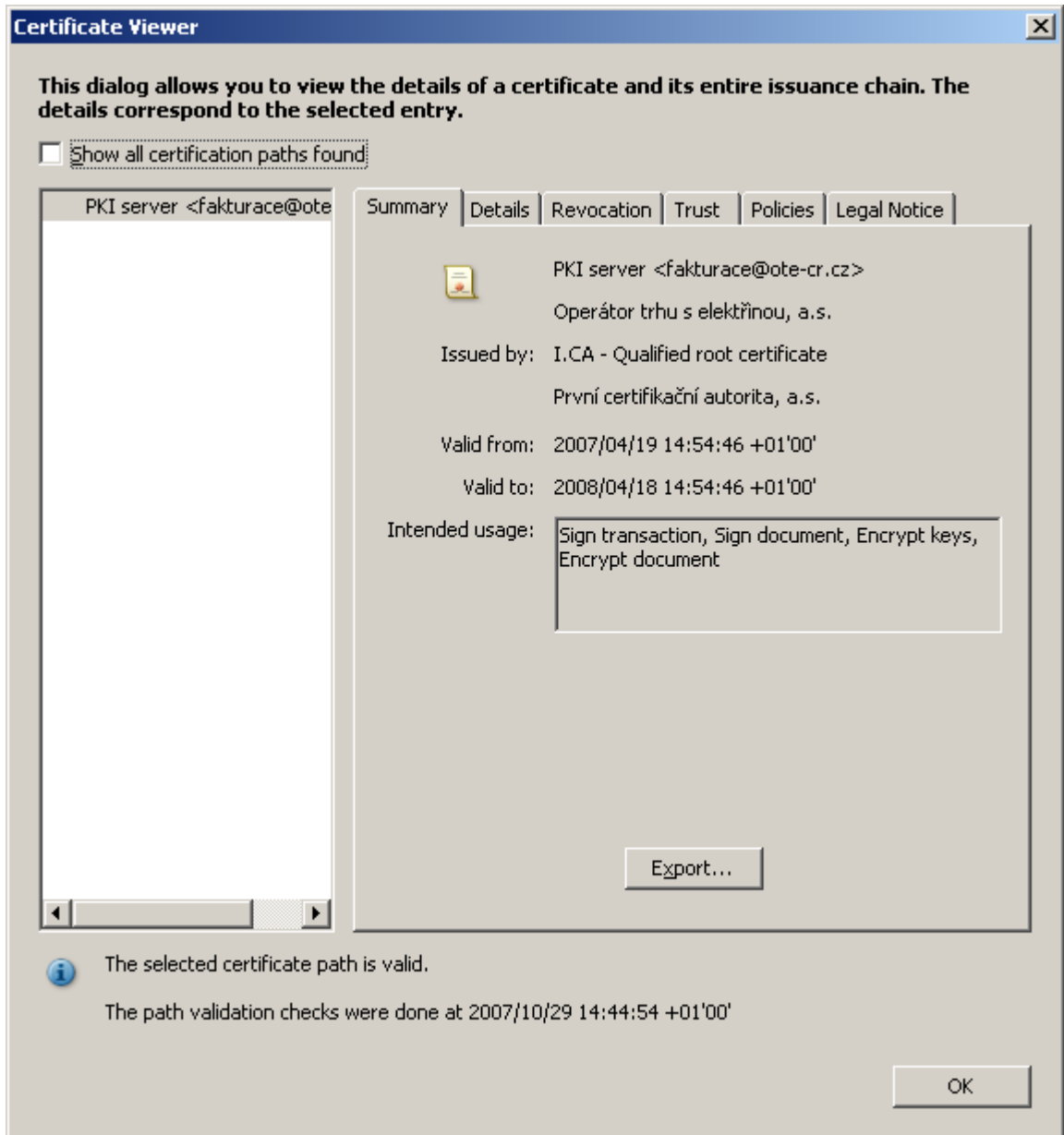

Na záložce „Details“ zjistíte sériové číslo certifikátu „Serial number“.

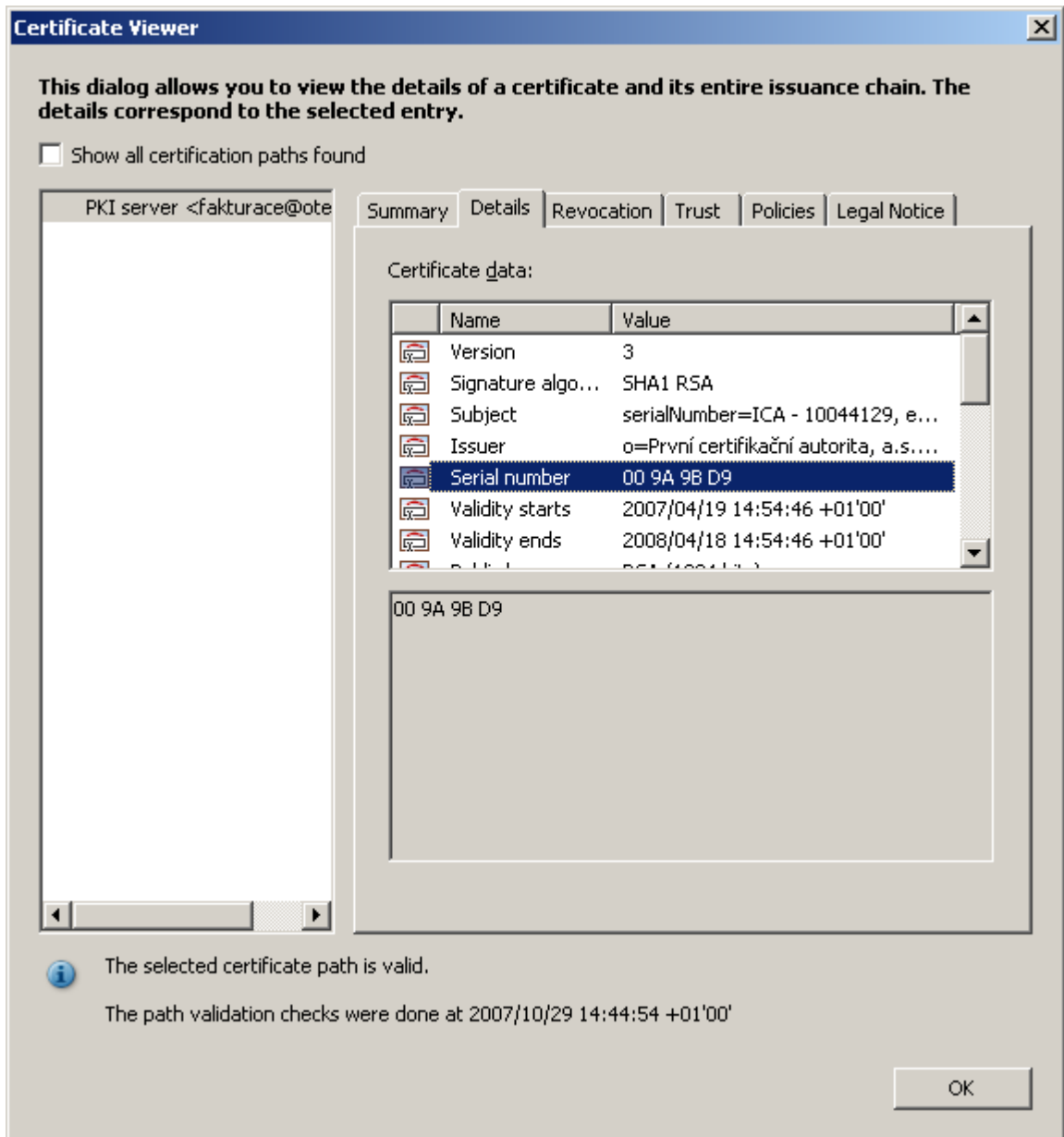

Platnost certifikátu lze ověřit na webové adrese První certifikační autority - <http://www.ica.cz>



V seznamu veřejných certifikátů zvolíte „Kvalifikované systémové certifikáty“ a zadáte sériové číslo v následujícím tvaru: 0x9A9BD9

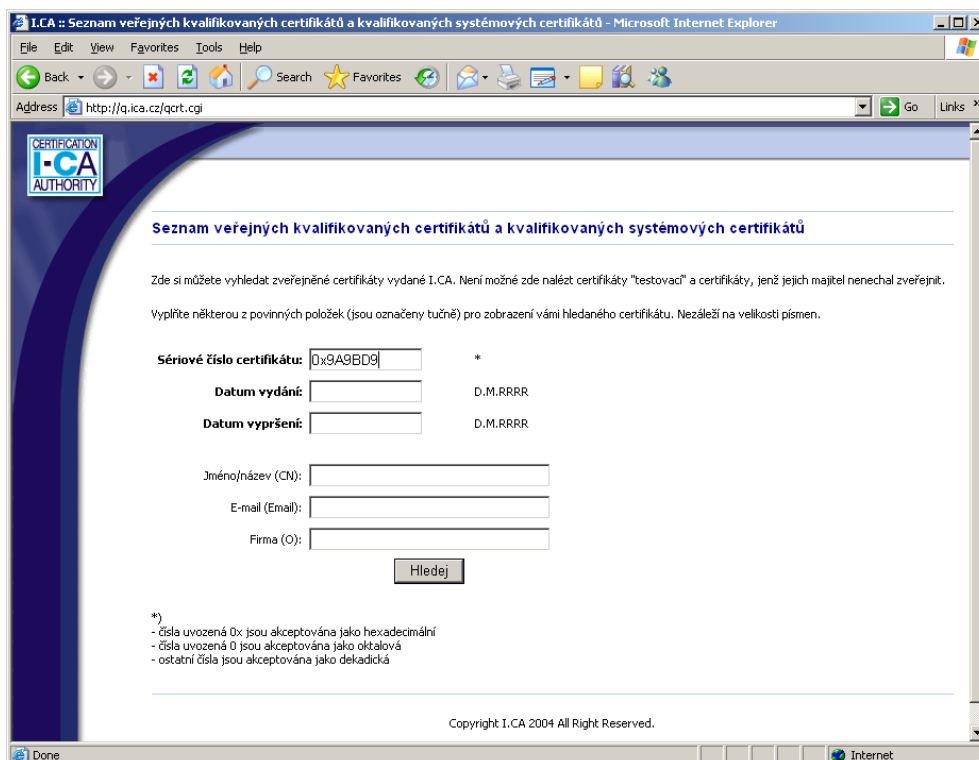

Po vyhledání se objeví informace o platnosti certifikátu:

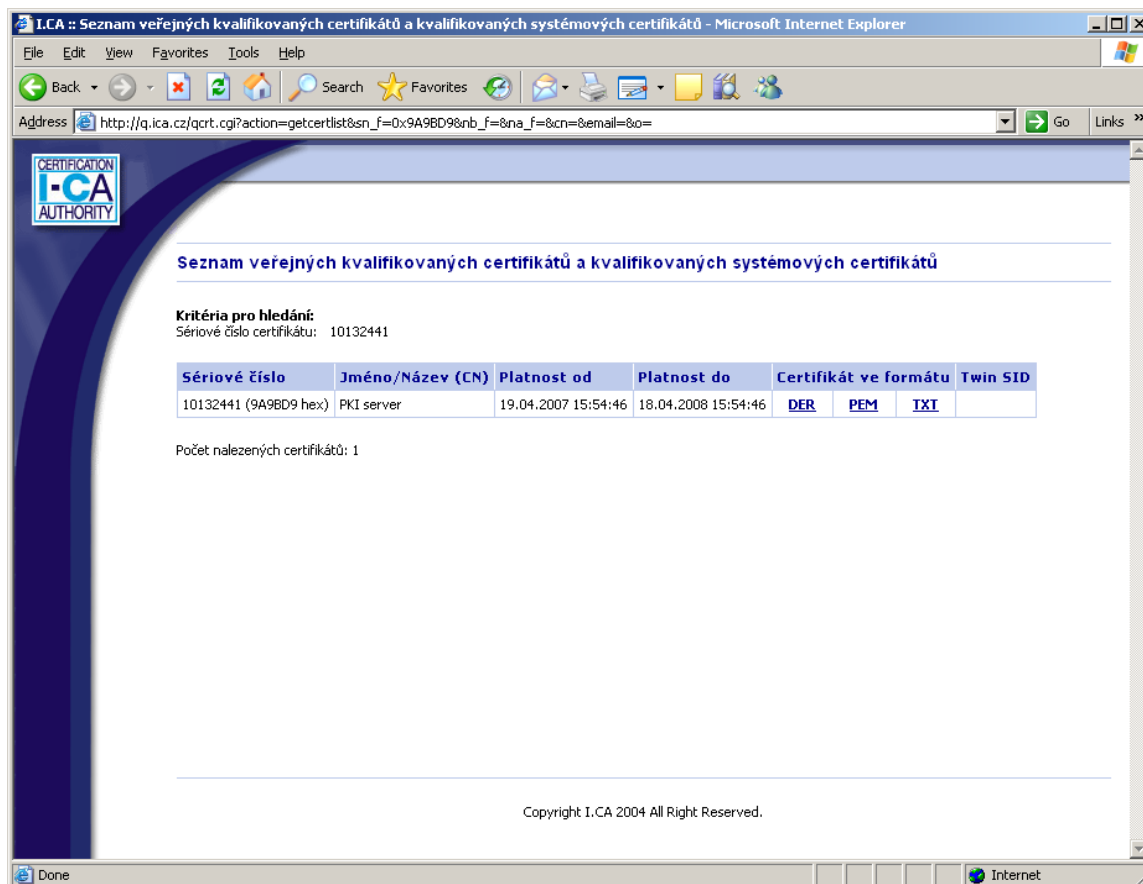

The screenshot shows a Microsoft Internet Explorer window displaying the I.C.A. Authority website. The browser's address bar shows the URL: `http://q.ica.cz/qcrt.cgi?action=getcertlist&sn_f=0x9A9BD9&nb_f=&na_f=&cn=&email=&o=`. The page title is "I.C.A. :: Seznam veřejných kvalifikovaných certifikátů a kvalifikovaných systémových certifikátů".

The page content includes the I.C.A. Authority logo and a search criteria section:

Kritéria pro hledání:
Sériové číslo certifikátu: 10132441

Below this is a table with the following data:

Sériové číslo	Jméno/Název (CN)	Platnost od	Platnost do	Certifikát ve formátu	Twin SID
10132441 (9A9BD9 hex)	PKI server	19.04.2007 15:54:46	18.04.2008 15:54:46	DER PEM TXT	

Below the table, it states: "Počet nalezených certifikátů: 1".

At the bottom of the page, there is a copyright notice: "Copyright I.CA 2004 All Right Reserved."